SETTIMO
CONCORSO
ARTISTICO

RACCONTART

#HIV

HIV, Infezioni Sessualmente Trasmissibili e Covid-19

Riccione 21-23 Ottobre 2021
Palazzo dei Congressi

13° CONGRESSO NAZIONALE **I**talian **C**onference on **A**IDS and **A**ntiviral **R**esearch

www.icar2021.it

13° CONGRESSO NAZIONALE

ICAR

Italian Conference on AIDS and Antiviral Research

ICAR, Italian Conference on AIDS and Antiviral Research, dedica particolare attenzione alle tematiche legate alla **prevenzione** e al coinvolgimento della società civile e lancia, come ogni anno, il **Contest Artistico RaccontART**, destinato agli **Studenti degli Istituti Scolastici Superiori**.

SETTIMO CONCORSO ARTISTICO RACCONTART

RaccontART rappresenta un'occasione unica e preziosa di formazione e informazione in tema di **HIV**, **Infezioni Sessualmente Trasmissibili** e **COVID-19** e **invita gli studenti** a partecipare per illustrare il loro punto di vista attraverso **espressioni artistiche** di libera scelta.

Nei mesi che precedono il Congresso, gli Istituti Scolastici possono richiedere ad ICAR **incontri formativi-informativi** sulle tematiche del Contest artistico, al fine di offrire le basi scientifiche per l'elaborazione delle Opere artistiche.

La premiazione dei vincitori avverrà durante la **Sessione Inaugurale del Congresso**, il 21 ottobre 2021.

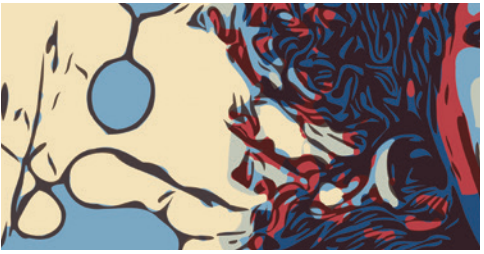

Il Concorso RACCONTART **è gratuito** e riservato agli studenti delle scuole superiori. **Informazioni**, **Regolamento** e **Scheda di Iscrizione** disponibili sul sito internet del Congresso **www.icar2021.it**.

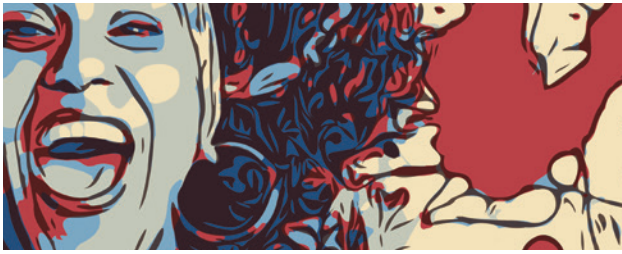

OGNI ISTITUTO PUÒ PARTECIPARE CON PIÙ OPERE ATTRAVERSO QUALSIASI ESPRESSIONE ARTISTICA:

Multimedialità e musica video, blog, spot, vlog, siti web, gif animate, tiktok, social advertising, a libera scelta *(max 3 minuti)*

Disegno, pittura, fumettistica, graphic art, campagne di prevenzione *(da inviare in formato digitale)*

Fashion design pezzo cult da indossare, maglieria, streetwear, accessori, ecc. *(da inviare in formato digitale)*

Fotografia a colori o in bianco e nero, digitale o stampata

Altre espressioni letterarie testi per brani musicali, narrativa, poesia

13° CONGRESSO NAZIONALE
ICAR
Italian Conference on AIDS and Antiviral Research

SETTIMO CONCORSO ARTISTICO

RACCONTART

Gli appuntamenti del Concorso

13 settembre 2021

Termine ultimo per l'invio ad Effetti delle opere artistiche.

21 ottobre 2021

c/o Palazzo dei Congressi di Riccione

Presentazione delle opere finaliste alla presenza delle Giurie Artistica e Tecnico-Scientifica e Premiazione delle opere vincitrici (primi 3 classificati) durante l'Opening Session del Congresso in Auditorium.

Segreteria Organizzativa:

effetti

Via G. B. Giorgini, 16 - 20151 Milano

Tel +39 02 3343281

Fax +39 02 38002105

icar2021@effetti.it

www.icar2021.it

SEGUICI SU

Instagram Twitter Facebook

e condividi usando l'hashtag #ICAR2021

Con il patrocinio di

Anlaids ONLUS

LEGA ITALIANA PER LA LOTTA CONTRO L'AIDS

NPS Italia onlus Network Persone Sieropositive

ARCIGAY Associazione LGBTI+ Italiana

mariomieli CIRCOLO DI CULTURA OMOSESSUALE

PLUS PERSONE LGBT+ SIEROPOSITIVE

ASA Associazione Solidarietà AIDS - Onlus

associazione NADIR ONLUS